2026 April / Mai

Christus König · Cristo Re

Heilige Familie · Maximilian Kolbe

Maria Königin des Friedens

KATH. GESAMTKIRCHENGEMEINDE STUTTGART-VAIHINGEN

GEMEINDEBRIEF

Foto: Sandra Mercamp

Liebe Leserinnen und Leser,
diese Zeilen des Schweizer evangelisch-reformierten Pfarrers und Schriftstellers Kurt Marti begleiten mich schon einige Jahre, nicht nur wenn wir Ostern feiern.
Bedrückend ist der Blick in die Welt; für viele auch der Blick ins eigene Leben.
Auch hier werden Tode gestorben. Und gleichzeitig erlebe ich auch das, was wir in einem Osterlied singen: „Manchmal feiern wir mitten am Tag ein Fest der Auferstehung“.

ihr fragt
wie ist die auferstehung der toten?
ich weiß es nicht
ihr fragt
wann ist die auferstehung der toten?
ich weiß es nicht
ihr fragt
gibt´s eine auferstehung der toten?
ich weiß es nicht
ich weiß nur
wonach ihr nicht fragt:
die auferstehung derer die leben
ich weiß nur
wozu Er uns ruft:
zur auferstehung heute und jetzt

Kurt Marti, Leichenreden, Frankfurt a.M. 1976

Wenn ich sehe, dass Menschen nach dem Verlust ihres Partners wieder anfangen, ins Leben zu gehen und sogar wieder lächeln können, dann wird Auferstehung von den Toten erlebbar.
Wenn ich sehe, dass Menschen, die am Ende waren, wieder Pläne schmieden und hoffnungsvoll an ein Morgen denken, dann wird Auferstehung „heute und jetzt“ erfahrbar.
Die Kraft der Auferstehung kann mitten im Leben und mitten im Alltag erfahren werden: In den kleinen und großen Erfahrungen von Sinn, von Aufgerichtetwerden, von Getröstet- und Heilwerden, von neuer Kraft und Hoffnung, im Ausbrechen aus der Begrenzung, aus Unterdrückung und Depression, im Beenden von Gewalt und in der Versöhnung.
Auferstehung beschränkt sich nicht auf etwas, das nur in einer anderen Welt und in einem Leben nach dem Tod passiert. Auferstehung, auch meine eigene, sie ragt schon jetzt in mein Leben hinein und will beginnen, mich zu verwandeln.
Ich wünschen Ihnen immer wieder solche Auferstehungserfahrungen!

Ihr Magnus Meyer

Ostern – Ein Termin vom Mond bestimmt

Bei unseren jährlich wiederkehrenden Termin-Planungen wie z.B. „Urlaub“ stellen wir meist zwei Fragen: „An welchem **Wochentag** ist dieses Jahr Weihnachten“ und „**Wann** ist heuer Ostern“?
Das Datum des **Weihnachtsfestes**, beginnend mit dem 24. Dezember, ist ein stabiler fest verankerter Termin, nämlich drei Tage nach der Wintersonnenwende und eingeschrieben in unseren normalen von der **Sonne** her berechneten Kalender.
Dagegen wechselt der **Osterfesttermin** von Jahr zu Jahr und mit ihm die ganzen daran gekoppelten Festzeiten, angefangen vom Karneval bis hin zu Pfingsten und Fronleichnam. Ostern ist ein von der **Mondphase** bestimmter Festtermin, nämlich immer der Sonntag nach dem Frühlingsvollmond.
Es ist doch faszinierend und wohltuend, wie wir – obwohl ganz im Christentum verwurzelt – dadurch teilhaben an den großen Rhythmen der Natur und den Jahrtausende alten kulturellen Entwicklungen.
Der Frühlingsvollmond war in den Texten des Alten Testamentes der Starttermin zum Auszug aus der Sklaverei in Ägypten. Zur ewigen Erinnerung daran wird im Judentum das Pessachfest gefeiert. Im Christentum hat sich dieser Termin weiterentwickelt zur Feier der Befreiung von Sünde und Tod durch die Auferstehung Jesu.

Unsere Vorfahren haben noch wesentlich intensiver in diesen Rhythmen gelebt. Daher waren seit dem Mittelalter astrologische Uhren, die den Lauf der Gestirne anzeigten und berechnen ließen, in vielen Kirchen und Rathäusern zu finden.
Betrachten Sie doch in nächster Zeit einmal bewusst den Mond, wie er abnimmt, als Neumond fast ganz verschwunden ist und dann wieder „aufersteht“, bis hin zum beeindruckenden Vollmond. Nehmen Sie dieses Betrachten auch ganz unbekümmert, um über Ihr Leben und seine oftmals seltsamen Wendungen nachzudenken und darüber zu beten.

Barbara Berger

Palmbuschenverkauf durch unsere Kita Christus König

Palmsonntag, 29. März, Christus König, vor dem Gottesdienst

Am Palmsonntag führen wir die Tradition fort, Palmbuschen für 4,- € vor dem Gottesdienst zu verkaufen, die anschließend gesegnet werden. Wir würden uns freuen, wenn Sie unsere Initiative finanziell unterstützen. Unser Angebot wird ergänzt durch einen Verkauf von leckerem Sonntagskuchen und selbstgebackenen Osterkeksen. Der Erlös ist für die Neumöbilierung unserer Kita.

Tischabendmahl

Gründonnerstag, 2. April, 19.00 Uhr, Maxmimilian Kolbe

Am Gründonnerstag werden wir im Lauf der Liturgie das Brot als bedeutendes biblisches Zeichen für Gottes Gegenwart in unterschiedlichen Sorten und Bedeutungen miteinander teilen und uns so in die Heilsgeschichte Gottes mit uns Menschen hineinversetzen. Bevor wir mit Jesus in die Einsamkeit gehen, ist Raum um über unseren Glauben ins Gespräch zu kommen.

Agape-Feiern in der Osternacht

Ostersamstag, 4. April, nach den Osternachtsgottesdiensten

Nach den Osternachtsgottesdiensten in Christus König, Heilige Familie und Maximilian Kolbe, laden wir herzlich auf die jeweiligen Kirchplätze ein zum fröhlichen Beisammensein bei Ostereiern, Brot, Getränken und Feuerschein!

Frühstück für alle

Sonntag, 12. April, 9.00 Uhr,
Gemeindezentrum Christus König

Der Ausschuss Feste und Begegnungen lädt alle, die Freude am „Miteinander“ haben, zum gemeinsamen Frühstück ein.

GESAMTKIRCHENGEMEINDE

Bibelteilen

Dienstag, 14. April und Dienstag, 12. Mai, jeweils 19.30 Uhr, Maximilian Kolbe

Alle, die sich gerne mit Lesungstexten des folgenden Sonntags auseinandersetzen möchten, sind herzlich eingeladen!

Kreativ mit Wolle

Donnerstags, 16. April und 7. Mai, jeweils 19.30 Uhr, Maximilian Kolbe

Ran an die Strick- und an die Häkelnadeln, her mit der Wolle und auf nach Maximilian Kolbe! Gleichgesinnte treffen sich hier zum gemütlich-wolligen Kreativ-Abend.

Spaten-Ballett

Samstag, 18. April, ab 10.00 Uhr, Christus König

Steht der Spaten noch gründlich gereinigt, geschärft und mit Öl vor Rost geschützt herum und wartet auf seinen Einsatz im neuen Jahr ?
Da hätte ich eine Idee: Gesucht werden fleißige Hände, die mir helfen, den unansehnlichen Streifen neben der Kirche umzugraben, damit etwas Neues entstehen kann. Es sollte genug Zeit für ein anschließendes Vesper mit eingeplant werden.
Über eine kurze Anmeldung oder spontanes Vorbeikommen würde sich Ralf Wrage sehr freuen: ralf.wrage@drs.de

Spieleabend

Samstags, 18. April und 9. Mai, jeweils 19.00 Uhr, Maximilian Kolbe

Spaßige Frühjahrs-Spielerunden erwarten euch im Gemeindezentrum Maximilian Kolbe! Bringt gerne euer eigenes Lieblingsspiel mit oder lasst euch überraschen, was die anderen dabei haben.

Frauengesprächskreis Maximilian Kolbe

Dienstag 21. April, 15.00 Uhr
Dienstag 19. Mai, 15.00 Uhr
Themen werden noch bekannt gegeben. Gäste sind immer willkommen!

Frauenkreis Heilige Familie

Mittwoch, 22. April, 16.00 Uhr, Gemeindezentrum
Kulinarische Reise durch die fränkische Küche.
Mittwoch, 20. Mai, 17.00 Uhr, Kirche
Wir feiern eine Marienandacht mit anschließender Maibowle.
Wir freuen uns auf euch alle.

Walk and Pray - Atmen - Gehen - Beten

Samstag, 25. April, 9.00 Uhr, Christus König
Samstag, 23. Mai, 9.00 Uhr, Heilige Familie
Den neuen Tag und das Wochenende begrüßen. Walking mit spirituellen „Haltestellen“.
Dauer: ca.60 Min. Sportbekleidung, Joggingschuhe.
Anmeldung bei: e.doerrer-bernhardt@outlook.de

Gemeinsam Meditieren

Freitags, 24. April, 22.Mai, jeweils 19.30 Uhr, Gemeindezentrum Christus König
Den Tag in der Stille ausklingen lassen, sich mit anderen austauschen, für ca. zehn Minuten in die Stille gehen, Impulse mitnehmen und einen Tagesrückblick einüben.
Melden Sie sich an bei: e.doerrer-bernhardt@outlook.de

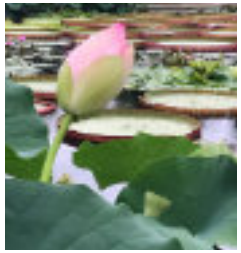

Verkauf von Osterkerzen

Die katholische Arbeitnehmerschaft (KAB) bietet wieder eine Osterkerzen-Aktion an. Auf der Kerze ist ein Kreuz mit der aufgehenden Ostersonne in rot oder violett zu sehen.
Mit dem Beitrag von 5,- € pro Kerze unterstützen wir die internationale Arbeit der KAB in Uganda, eines der ärmsten Länder der Welt. Dort ermöglicht das Licht der Hoffnung in etlichen Projekten Menschen eine lebenswerte Zukunft.
Bestellungen bitte baldmöglichst an: Monika Mohr,
Tel. 0711 73 26 45 oder: mo.mohr@gmx.de

Sortierter Kleiderbasar für Erwachsene

Samstag, 25. April, 13.30 bis 16.00 Uhr, Gemeindesaal Maximilian Kolbe
Verkäufer:innen: Deine Kleidung ist noch gut erhalten, aber du willst Platz für neue Lieblingsstücke schaffen?
Käufer:innen: Komm vorbei zum Stöbern und Shoppen – wir freuen uns auf dich!

Du hast noch Fragen? - Gerne schreiben an: kleiderwechsel@gmx.de
Weitere Infos werden auf der Webseite unserer Gesamtkirchengemeinde und per Aushang bekannt gegeben. Für unseren **Kuchenverkauf** während des Kleidermarktes bitten wir um Kuchenspenden. Bitte am Samstag bis 13.00 Uhr im Gemeindezentrum abgeben – herzlichen Dank! Der Gewinn aus Kleider- und Kuchenverkauf geht an die Förderstiftung Maximilian Kolbe.

KirchGeburtstag St. Maria Königin des Friedens

Freitag, 1. Mai, 10.00 Uhr
Am 1. Mai jährt sich zum 71. Mal der Tag der Weihe unserer Kirche St. Maria Königin des Friedens. Der 1. Mai ist auch der Beginn des Marien-Monats, deren Patrozinium unsere Kirche trägt. Aus diesem Grunde möchten mit Ihnen auf den KirchGeburtstag anstoßen. Herzliche Einladung zum gemeinsamen Gottesdienst um 10.00 Uhr und zum anschließenden Sektempfang, bei schönem Wetter auf dem Kirchplatz!

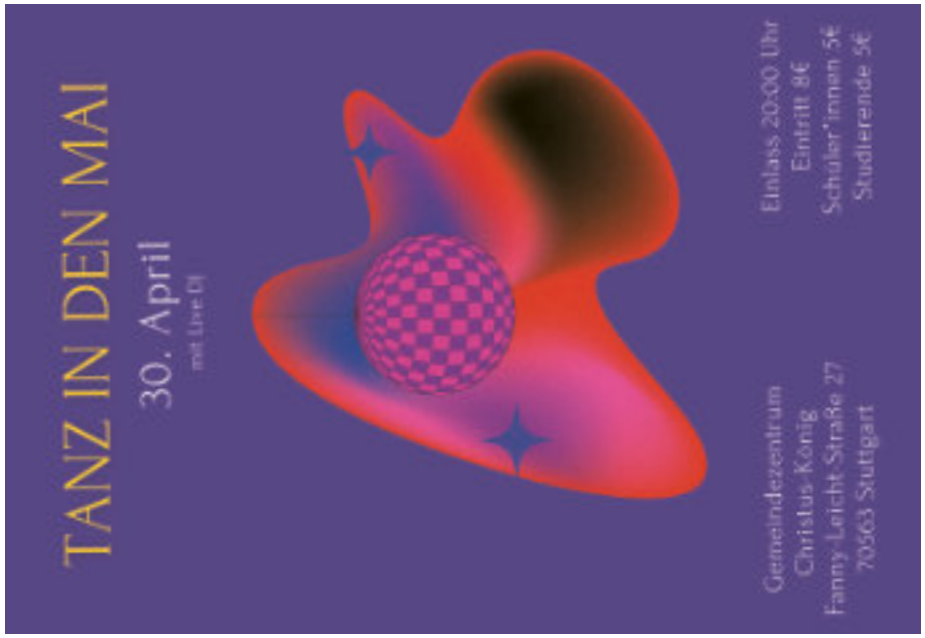

Spirituellen Abendspaziergang „Blickwechsel“

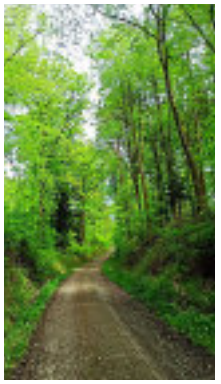

Mittwoch, 6. Mai, 18.30 Uhr,
Treffpunkt: am Möhringer Bahnhof

Wir starten wieder mit den spirituellen Spaziergängen: 1 ½ Stunden gemeinsam gehen. Unterwegs Innehalten mit Impulsen und gesegnet in die Nacht gehen.

Bitte melden Sie sich bei e.doerrer-bernhardt@outlook.de

Für den nächsten Spaziergang am Freitag, den 19. Juni suche ich noch eine Spazierrunde. Sie haben eine Idee? Melden Sie sich bei mir!

„Vom Zauber der Stille“

Vernissage: Samstag, 9. Mai, 19.30 Uhr,
Gemeindezentrum Christus König

Wir alle suchen Stille, die weit mehr als nur die Abwesenheit von Geräuschen ist. Stille kann kraftvoll sein, beruhigend, heilsam und verzaubernd, aber auch mystisch.

Tauchen Sie ein in die faszinierende Welt der Stille – eine Reise, die mit Ruhe, Achtsamkeit und innerer Einkehr verzaubert. Stille schafft Raum für Gedanken, Gefühle und Reflexion, davon haben sich die 15 Künstlerinnen und Künstler des Kunstkreises Christus König inspirieren lassen.

Unsere Ausstellung zeigt Werke, die den Zauber der Stille in all seinen Facetten einfangen: von zarten Momenten der Meditation bis hin zu besonderen Ausdrucksformen des Innehaltens.

Der Kunsttreff freut sich auf viele Besucherinnen und Besucher und einen regen Austausch. Bei der Vernissage werden die Werke vorgestellt, die Künstlerinnen und Künstler sind anwesend und bei Getränken und Häppchen werden wir von Frank Mayer und Freunden mit Jazzmusik sehr gut unterhalten.

Die Ausstellung ist bis zum 2. Oktober in Christus König zu sehen.

Sing Gospel 2026

Gospelchorworkshop mit **Jennifer Permenter** und **Scott Sontag**
Wo: Heilige Familie / Wann: 7. - 10. Mai

Donnerstag, 7. Mai:	18.30 - 19.00 Uhr Ankunft / Anmeldung / Bezahlung
	19.00 - 22.00 Uhr Probe
Freitag, 8. Mai:	19.00 - 22.00 Uhr Probe
Samstag, 9. Mai:	10.00 - 12.30 Uhr Probe
	14.00 - 17.30 Uhr Probe
Sonntag, 10. Mai:	8.30 Uhr Einsingen für den Gottesdienst um 9.30 Uhr in der kath. Kirche Heilige Familie in Stuttgart-Rohr
	14.30 - 16.30 Uhr Probe in der Kirche
	17.00 Uhr Abschlusskonzert in der kath. Kirche Heilige Familie

Kosten - jeweils inkl. Notenmaterial und Übedatei für die jeweilige Stimmlage
Erwachsene 90 € / Studenten 50 € ermäßigt / Jugendliche bis 16 Jahre 25 €
(bei Teilnahme eines Elternteils frei)
Anmeldung und weitere Informationen:
Inge Letsch, info@rohrer-lied-ensemble.com

Doris Hopf; Pfarrbriefservice

Projektchor Büsnau

Proben: Montags, ab dem 8. Juni, 20.00 - 21.30 Uhr, kath. Gemeindesaal
Aufführungen:
Sonntag, 12. Juli in Maria Königin des Friedens
Sonntag, 19. Juli in der ev. Versöhnungskirche
Auch in diesem Sommer lädt der Ökumenische Kirchenchor Büsnau wieder herzlich zum Projektsingen ein. Freuen Sie sich auf ein schwungvolles Programm, das wir in zwei Gottesdiensten aufführen wollen.
Wir freuen uns auf viele Sängerinnen und Sänger!

Maiandachten

Der Monat Mai ist nach langer Tradition eine Zeit, in der wir besonders an Maria denken. Wir feiern, dass sie als ganz normale Frau erwählt wurde, Jesus, den Sohn Gottes, auf die Welt zu bringen.
Freitag, 1. Mai, 18.00 Uhr, Kirche Christus König
Feierliche Maiandacht zur Eröffnung des Marienmonats Mai.
Dienstag, 12. Mai, 9.00 Uhr, Kirche Christus König
„Maria Friedenskönigin“: Maiandacht mit Rosenkranzgebet, Texten und Liedern mit der Bitte um Frieden auf der Welt.
Sonntag, 31. Mai, 18.30 Uhr, Maria Königin des Friedens
„Mit Maria auf dem Weg, unserem Vorbild und Fürsprecherin bei Gott.“
Gestaltet von den Schwestern Mariens aus Christus König.

Mitmachgottesdienst

Sonntag, 10. Mai, 11.00 Uhr, Kirche Christus König
Wir setzen unser Format der Mitmachgottesdienste fort. Im Chorraum feiern wir gemeinsam einen Wortgottesdienst, hören das Wort Gottes und gehen ihm kreativ und aktiv nach. Was bedeutet Gottes Botschaft für unser Leben?

Gemeindefest in Büsnau

Sonntag, 17. Mai, 10.00 Uhr, Maria Königin des Friedens
Wir beginnen mit einem gemeinsamen Gottesdienst der GKG, der vom Ökumenischen Kirchenchor Büsnau festlich mitgestaltet wird. Anschließend laden wir unsere Gäste auf ein Glas Sekt ein, ehe dann um **11.30 Uhr** im Rahmen einer Musikalischen Matinee **festliche Bläserklänge** erklingen werden. Wir dürfen uns auf zwei ambitionierte Trompetenensembles der Stuttgarter Musikschule freuen, die uns ein etwa halbstündiges Programm von Barock bis Modern präsentieren. Ab **12.00 Uhr** laden wir zum **gemeinsamen Mittagessen** ein. Wir freuen uns auf Ihr Kommen und Mitfeiern!
Vorbereitungstreffen: Donnerstag, 16. April, 19.30 Uhr, im Gemeindesaal, Kaindlstraße 4. Alle, die am Gelingen des Gemeindefestes mitwirken möchten, sind hierzu ganz herzlich eingeladen!

Wilde Kirche – Begegnung mit Lamas

Sonntag, 7. Juni, 16.00 Uhr in Reutlingen
Anmeldungen: bis 15. Mai bei Magnus Meyer
Wir Menschen sind nicht der Mittelpunkt, sondern ein Teil von Gottes guter Schöpfung. Das Spüren des Eingebundenseins in dieses Große Ganze kann religiöse Gefühle hervorrufen und meine Verbindung zu Gott und meiner Mit-Welt bestärken.
Zusammen fahren wir nach Reutlingen, wo die Inhaberin der Innovationspfarrstelle „Schöpfungsspiritualität“, Pfarrerin Ulrike Schaich, mit uns einen Gottesdienst nach dem Konzept „Wilde Kirche“ feiern wird, zu dem auch die Begegnung und eine kleine Wanderung mit ihren Lamas gehört, also Seite an Seite mit den Tieren Gott loben und Natur in den Fokus von Spiritualität rücken.
Da die Anzahl der Menschen im guten Verhältnis zu den Tieren stehen soll, ist die Teilnehmerzahl auf 14 Personen begrenzt.
Bei Interesse an diesem Format bitte Anmeldeschluss (s.o.) beachten!

Zeltfreizeit – Ferienstart in Hüttenhof

Donnerstag, 30. Juli - Sonntag, 2. August
Wir sind eine Gruppe von outdoorfreudigen Erwachsenen und bieten zu Beginn der Sommerferien auf dem idyllisch gelegenen Zeltplatz Hüttenhof in der Nähe von Ellwangen eine Camping-Freizeit an. Einzelpersonen, Paare, Familien mit Kindern, Freunde – alle sind willkommen. Für die Zelte gibt es eine große Wiese mit Grillstelle. Wir freuen uns auf ein gemeinsames Miteinander am Lagerfeuer, beim Morgenimpuls, bei Spiel und Sport und beim gemeinschaftlichen Kochen.
Die Kostenpauschale für Platzgebühr und Verpflegung beträgt für Erwachsene 65 €, für Kinder und Jugendliche 50 €. Anreise ist am Donnerstag ab 15.00 Uhr, Abreise am Sonntag nach dem Frühstück.
Anmeldungen bitte bis zum 14. Juni an Bernhard Gräuler:
gemeindecamping-vaihingen@mail.de oder Telefon 01573 533 11 45.
Am **Sonntag, den 5. Juli, findet um 17.00 Uhr** ein Vorbereitungstreffen im Gemeindezentrum in Christus König statt.
Maria Ruland, Bernhard Gräuler, Frank Mayer und Claudia Mahle

Feierabendkreis Maximilian Kolbe

Mittwoch, 8. April, 14.30 Uhr
Illusion oder Realität?
Erleben Sie einen zauberhaften Nachmittag mit Carismo!
Mittwoch, 13. Mai, 14.30 Uhr
Christian Wagner, der „Philosoph vom Heckengäu“
Frau Susanne Roller wird uns Christian Wagner vorstellen, den zu Unrecht vergessenen Lyriker, Naturphilosophen und Zeitkritiker des späten 19. Jahrhunderts - gebürtig aus Warmbronn - der sich ungeheuer fortschrittlich, kompromisslos und kritisch mit den Zuständen seiner Zeit auseinander setzte.

Seniorenclub Heilige Familie

Donnerstag, 16. April, 14.30 Uhr, Gemeindehaus
„Rund um Ostern“
Osterbrunnen - Osterbräuche - Ostergeschichten
Donnerstag, 21. Mai, 14.30 Uhr, Gemeindehaus
„Spargel, Erdbeeren und mehr - der Mai“
Wir nähern uns diesem besonderen Monat von unterschiedlichen Seiten.

Seniorenclub Maria Königin des Friedens

Donnerstag, 16. April, 15.00 Uhr, Kath. Gemeindesaal
Friedrich Lösch: Wie ich Korea schätzen lernte.
Donnerstag, 21. April, 15.00 Uhr, Kath. Gemeindesaal
Anne Magner: Clara Schumann – die berühmteste Pianistin ihrer Zeit.

Club der Erwachsenen Christus König

Donnerstag, 23. April, 15.00 Uhr, Gemeindezentrum
Spielenachmittag: Es werden neue Spiele vorgestellt, die auch ausprobiert werden können. Lieblingsspiele können auch mitgebracht werden.
Donnerstag, 21. Mai, 15.00 Uhr, Gemeindezentrum
„Die Madonna di Pompei“ Vortrag von Maria Di Miero.

INTERVIEW

Im Gespräch mit: Massimo Capolongo, KITA-Leiter Maximilian Kolbe

Herr Capolongo, geben sie uns bitte eine kurze Übersicht über Ihren Werdegang.

Ich bin 49 Jahre, hier in Stuttgart geboren und aufgewachsen und liebe diese Stadt. Meine Frau ist ebenfalls Erzieherin und wir haben drei Kinder im Alter von 10 bis 17 Jahren, das berufliche Übungsfeld geht also auch zuhause weiter.

Wie und wieso wurden Sie Erzieher?

Nach dem Besuch der Wirtschaftsschule und des Wirtschaftsgymnasiums wollte ich ursprünglich zur Landesgirokasse, habe aber schnell erkannt: Wirtschaft, das ist nicht meins. Ich machte ein soziales Jahr in St. Antonius in Zuffenhausen und Pfr. Baumgärtner, der selber auch eine Ausbildung als Jugend- und Heimerzieher gemacht hatte, gab mir die Empfehlung, mir das mal zu überlegen. So habe ich Jugend- und Heimerzieher gelernt und zwei Jahre in Kinderheimen gearbeitet. Anschließend absolvierte ich eine Ausbildung zum staatlich anerkannten Heilpädagogen und befasste mich noch in Kursen zur Pikler-Pädagogik mit der Frage: Wie geht frühkindliche Bildung für Kinder bis zum dritten Lebensjahr? Und als ich erkannte, dass auf die Leitung einer Einrichtung immer mehr Aufgaben zukommen, machte ich eine Ausbildung zum Fachwirt für Organisation und Führung. Und so arbeite ich seit 1999 in diesem Beruf, der für mich auch Berufung bedeutet.

Worauf legen Sie Wert, wenn Sie mit Kindern arbeiten?

Die Schulen und viele Eltern halten die Kita für eine Lernfabrik. Typisch dafür sind die Fragen: Kann das Kind sicher mit einer Schere arbeiten? Kann es einen Stift halten? Unser Ansatz ist folgender: die Stärken eines Kindes erkennen und daran ansetzen, nicht an den Schwächen.

Früher hat man gesagt: Bald ist Muttertag, macht mal für Eure Mutter einen Scherenschnitt. Man nimmt den kleinen Massimo raus aus dem Bauzimmer, wo er sich am liebsten aufhält, um mit Legosteinen Türme zu bauen, damit er jetzt zeigt, ob er mit der Schere umgehen kann. Massimo hat aber keine Lust, gibt sich keine Mühe, er will schnell fertig werden, um weiter Türme zu bauen. Er hat hier also eine Schwäche und muss weiter mit der Schere üben.

Wir sagen: Wir wollen Türme bauen mit anderem Material, z.B. mit Papier. Dann arbeitet Massimo intrinsisch motiviert mit der Schere und lernt es so. Wir muten den Kindern durchaus Themen und Aufgaben zu, arbeiten aber stärkenorientiert und sind als Pädagogen Begleiter, nicht Anleiter.

Können Sie den Beruf Erzieherin / Erzieher empfehlen?

Auf jeden Fall! Es ist eine sinnhafte Arbeit, es ist eine Arbeit an der Zukunft. Wir tragen Werte weiter. Wir vermitteln Selbstwirksamkeit und trotzdem Pflege der Gemeinschaft. Gemeinsam einzigartig sein, so wie es Bundespräsident Gauck zum 3. Oktober 2013 in Stuttgart formulierte. Das ist mein Credo. Fähig zu sein, danach zu streben, was macht für mich Sinn im Leben? Und das auch von anderen akzeptieren können. Das ist für mich Demokratie. So kann ich jeden Morgen in den Spiegel schauen, ich leiste etwas. Das ist ein volkswirtschaftliches Invest. Wir brauchen selbstwirksame Menschen, die gemeinsam arbeiten können.

Woran merkt man, dass es sich hier um eine katholische Kita handelt?

Äußerlich erkennt man das beispielsweise daran, dass wir beten zum Essen. Wir feiern Feste: Weihnachten, Ostern, Pfingsten, machen dazu Installationen im Vorraum. Viel wichtiger ist jedoch: Jedes Kind hat das gleiche Recht, jedes Kind wird als Gotteskind gesehen, egal aus welcher Familie es kommt, aus welcher Kultur, jedes Kind wird gesehen, erfährt die gleiche Beziehung. Wir sind Bildungspartner des Kindes zusammen mit der Familie. Jede Familie bringt etwas anderes mit. Für das eine Kind ist dieser Weg richtig, für das andere Kind ein anderer Weg. Menschliche, zwischenmenschliche Beziehungen leben und erleben als Christ.

Datum	Christus König Cristo Re	Heilige Familie	Maximilian Kolbe	Maria Königin des Friedens
Sa 28.03.2026 Zeitumstellung				
So 29.03.2026 Palmsonntag Kollekte Heiliges Land	**11.00 Uhr ökum. Fam-GD (EDB) 17.30 Uhr ital. EF**	**09.30 Uhr EF (M) Fam-GD mit EK-Kindern**	**09.30 Uhr EF (K) + Kiki**	**11.00 Uhr WGF**
Mo 30.03.2026	19.30 musikal. Passionsandacht ev. Stadtkirche			
Di 31.03.2026			kein GD	
Mi 01.04.2026	kein GD			
Do 02.04.2026 Gründonnerstag	19.00 Uhr EF (M)	19.00 Uhr EF (K) Kirchenchor	19.00 Uhr WGF (MM)	
Fr 03.04.2026 Karfreitag	**10.00 Uhr Kinderkreuzweg 15.00 Uhr (M) Karfreitags-liturgie Kirchenchor**	**10.00 Uhr Kinderkreuzweg 15.00 Uhr (K) Karfreitags-liturgie**	**10.00 Uhr Kinderkreuzweg 15.00 Uhr (MM) Karfreitags-liturgie**	
Sa 04.04.2026	**21.00 Uhr EF (M) Osternacht Rohrer Lied Ensemble**	**21.00 Uhr EF (K) Osternacht**	**21.00 Uhr feurige Osternacht (MM)**	
So 05.04.2026 Ostersonntag - Auferstehung des Herrn Bischof-Moser-Kollekte	**17.30 Uhr ital. EF 19.00 Uhr Taizé-Gebet**	**10.00 Uhr EF (M)**	**11.00 Uhr EF (K) + Kiki**	
Mo 06.04.2026 Ostermontag Bischof-Moser-Kollekte	**11.00 Uhr EF (K)**			**10.00 Uhr ökum. GD (Apel/M) ev. Versöhnungs-kirche mit Ökum. Kirchenchor**

Datum	Christus König Cristo Re	Heilige Familie	Maximilian Kolbe	Maria Königin des Friedens
Di 07.04.2026			kein GD	
Mi 08.04.2026	09.00 Uhr EF (K)		14.30 Uhr EF (M)	
Fr 10.04.2026	18.30 Uhr EF (K)			
Sa 11.04.2026	**18.30 Uhr EF (K)**			
So 12.04.2026 2. So. d. Osterzeit	**11.00 Uhr WGF 13.00 Uhr Holy Mass in English 17.30 Uhr ital. EF**	**09.30 Uhr EF (K)**	**11.00 Uhr EF (M)**	**09.30 Uhr EF (M)**
Di 14.04.2026			18.30 Uhr EF (K)	
Mi 15.04.2026	09.00 Uhr EF (M)			
Fr 17.04.2026	18.30 Uhr EF (K)	15.30 Uhr EF (K) Hans-Rehn-Stift		
Sa 18.04.2026		**18.30 Uhr EF (K)**		
So 19.04.2026 3. So. d. Osterzeit	**17.30 Uhr ital. EF 19.15 Uhr Prüfungssegen**		**10.00 Uhr EF (M) GKG-Gottesdienst**	
Di 21.04.2026			18.30 Uhr EF (K)	
Mi 22.04.2026	09.00 Uhr EF (M)			
Do 23.04.2026	14.00 Uhr Andacht PMGZ (MM)			
Fr 24.04.2026	18.30 Uhr EF (M) 19.30 Uhr Meditation			
Sa 25.04.2026	**09.00 Uhr Walk and Pray 10.00 Uhr (M) Erstkommunion**			
So 26.04.2026 4. So. d. Osterzeit Kollekte kirchl. Berufe	**11.00 Uhr EF (K) 17.30 Uhr ital. EF 19.00 Uhr Frischluft-Abendgottes-dienst Fanny-Leicht-Park (MM)**	**10.00 Uhr (M) Erstkommunion**	**11.00 Uhr WGF**	**09.30 Uhr EF (K)**

Datum	Christus König Cristo Re	Heilige Familie	Maximilian Kolbe	Maria Königin des Friedens
Di 28.04.2026			18.30 Uhr EF (K)	
Mi 29.04.2026	09.00 Uhr EF (K)			
Fr 01.05.2026	**18.00 Uhr Maiandacht**			**10.00 Uhr EF (K)**
Sa 02.05.2026				
So 03.05.2026 5. So. d. Osterzeit	**11.00 Uhr EF (K) 17.30 Uhr ital. EF 19.00 Uhr Taizé-Gebet**	**09.30 Uhr WGF**	**09.30 Uhr EF (M)**	**11.00 Uhr EF (M)**
Di 05.05.2026			18.30 Uhr EF (K)	
Mi 06.05.2026	09.00 Uhr EF (M)			
Fr 08.05.2026	18.30 Uhr EF (M)			
Sa 09.05.2026	**18.30 Uhr EF (M)**			
So 10.05.2026 6. So. d. Osterzeit Kollekte Katholikentag	**11.00 Uhr WGF Mitmach-GD 13.00 Uhr Holy Mass in English 17.30 Uhr ital. EF**	**09.30 Uhr EF (M) Gospel-Chor**	**09.30 Uhr EF (K) + Kiki (Wilhelma-Besuch)**	**11.00 Uhr EF (K)**
Di 12.05.2026	09.00 Uhr Maiandacht mit Rosenkranz		18.30 Uhr EF (K)	
Mi 13.05.2026	09.00 Uhr EF (K)		14.30 Uhr Andacht	
Do 14.05.2026 Christi Himmelfahrt		**10.00 Uhr EF (M)**		
Fr 15.05.2026	18.30 Uhr EF (K)	15.30 Uhr EF (K) Hans-Rehn-Stift		
Sa 16.05.2026		**18.30 Uhr EF (K)**		
So 17.05.2026	**17.30 Uhr ital. EF**			**10.00 Uhr EF (M) GKG-Gottesdienst Ökum. Kirchen-chor Gemeindefest**

Datum	Christus König Cristo Re	Heilige Familie	Maximilian Kolbe	Maria Königin des Friedens
Di 19.05.2026			18.30 Uhr EF (K)	
Mi 20.05.2026	09.00 Uhr EF (M)			
Fr 22.05.2026	18.30 Uhr EF (M) 19.30 Uhr Meditation			
Sa 23.05.2026		**09.00 Uhr Walk and Pray**		
So 24.05.2026 Pfingstsonntag Renovabis-Kollekte	**11.00 Uhr EF (M) 17.30 Uhr ital. EF**	**09.30 Uhr EF (M)**	**09.30 Uhr WGF**	**11.00 Uhr EF (K)**
Mo 25.05.2026 Pfingstmontag			**11.00 Uhr EF (K)**	
Di 26.05.2026			kein GD	
Mi 27.05.2026	09.00 Uhr EF (K)			
Fr 29.05.2026	18.30 Uhr EF (K)			
Sa 30.05.2026				
So 31.05.2026 Dreifaltigkeits-Sonntag	**11.00 Uhr EF (K) 17.30 Uhr ital. EF**	**09.30 Uhr EF (M)**	**09.30 Uhr EF (K)**	**11.00 Uhr EF (M) 18.30 Uhr Maiandacht mit den Schwestern Mariens**
Di 02.06.2026			kein GD	
Mi 03.06.2026	kein GD			
Do 04.06.2026 Fronleichnam	**10.00 Uhr EF (M)**			
Fr 05.06.2026	18.30 Uhr EF (M)			
Sa 06.06.2026		**18.30 Uhr EF (K)**		
So 07.06.2026 9. So. i JK	**11.00 Uhr EF (M) 17.30 Uhr ital. EF 19.00 Uhr Taizé-Gebet**	**09.30 Uhr WGF**	**11.00 Uhr EF (K)**	**09.30 Uhr EF (K)**

Unsere Erstkommunionkinder

Wir freuen uns mit den Kindern und ihren Familien auf die Erstkommunionfeiern in unserer Gesamtkirchengemeinde:
am **Samstag, 25. April, in Christus König**
am **Sonntag, 26. April, in Heilige Familie**.
Die Gottesdienste finden um 10.00 Uhr statt.

Christus König
Marvin Ast, Christoph Daghofer-Neuber, Imara und Jamel Fayemi, Erik Finkenauer, Alexia Fleschrim, Linnéa Gerke, Jan Hajek, Karlo Ihben, Leon Kurz, Marco Meinel, Domenico Messana, Louis und Lukas Müller, Mia Parisi Rasetti, Marlen und Franz Reisinger, Mattia Vincifora, Ella Wenzel, Lukas Werner, Paulina Zachmann.

Heilige Familie
Dennis Dulischewski, Noah Fuchs, Felipa Gau, Amelie Heidemann, Letizia Heller, Anton und Felix Klöppel, Klea Marianek, Lotta Messerle, Rafael Nitschke, Matheo Pudewills, Christiano Rodrigues Urbano, Gregor Scharpf, Valentina Vogler, Eleonora Westermayer, Matheo Wolf.
Wir wünschen allen Kindern und ihren Familien, auch denen, die hier nicht genannt werden wollten, ein gesegnetes Fest!

Fahrt nach Taizé

24. - 31. Mai, Taizé, Frankreich, Alter: ab 15 Jahren, Kosten: 230,- €
Anmeldeschluss: 3. Mai
In den Pfingstferien macht sich die Jugendkirche Tübingen in Kooperation mit den Jugendreferaten Freudenstadt, Reutlingen-Zwiefalten und Stuttgart auf den Weg nach Taizé in Frankreich. Mit Jugendlichen aus der Region, aber natürlich auch aus aller Welt, könnt ihr Glauben erleben, feiern, beten, still sein, diskutieren... In Taizé ist es möglich, Glauben auf ganz besondere Weise zu erleben.
Anmeldung und weitere Infos zur Fahrt bei Markus Neff (markus.neff@drs.de) oder über nebenstehenden QR-Code.

Kinderkirche Maximilian Kolbe

Unsere Raupe Pasquarella wächst jetzt sehr schnell und an Ostern verwandelt sie sich in einen Schmetterling. Herzliche Einladung zu unseren Gottesdiensten an alle Kinder zwischen drei und zehn Jahren und ihre Eltern. Auch neue Kinder sind immer herzlich willkommen. Alle Termine in Maximilian Kolbe (außer Sonntag, 10. Mai).
Samstag, 28. März, 10.00 Uhr - Palmbuschenbasteln. Bitte acht bemalte Plastikeier, oben und unten mit Loch, Perlen, bunte Bänder und grüne Zweige mitbringen. Holzgestell und Draht gibt es vor Ort.
Palmsonntag, 29. März, 9.30 Uhr - Jesus zieht in Jerusalem ein (grüne Perle).
Karfreitag, 3. April, 10.00 Uhr - Kinderkreuzweg. Wir begleiten Jesus auf seinem allerschwersten Weg (schwarz).
Ostern, 5. April 2026, 11.00 Uhr - Wir feiern die Auferstehung Jesu und unsere Raupe verwandelt sich in einen Schmetterling. Und wir basteln Osterkerzen.
Sonntag, 10. Mai, 9.30 Uhr - Biblische Tiere in der Wilhelma. Wir treffen uns um 9.30 Uhr am Eingang zur Wilhelma und schauen, welche Wilhelma-Tiere in der Bibel vorkommen. Den Eintritt für die Kinderkirchen-Kinder und je ein Elternteil übernimmt die Kirchengemeinde.

Junge Erwachsene

In den letzten Jahren haben sich eine ganze Reihe von Gruppen und Formen gefunden, um auch jungen Erwachsenen Ort und Raum innerhalb der Kirche zu bieten. Unter **www.jetzt-stuttgart.de** findest du hier in Stuttgart und Umgebung Vielfältiges für dich, deine Themen und deinen Glauben. Egal, ob du hier schon lange lebst oder erst vor kurzem nach Stuttgart gekommen bist, hier kannst du Neues entdecken, Spiritualität erfahren und andere junge Menschen in der Stadt kennenlernen. Es handelt sich um ein vielfältiges Angebot von Bildung, Freizeit, Spirituellem, Gottesdiensten und auch manch Experimentellem. Schau doch mal rein! Einfach so oder wenn du etwas vermisst oder eine Idee für weitere Treffen hast, melde dich gerne bei Pastoralreferent Magnus Meyer.

Große Beteiligung bei der Gemeindeversammlung

Über 100 Teilnehmerinnen und Teilnehmer kamen zur Gemeindeversammlung in der Heiligen Familie zusammen.
Im Mittelpunkt standen die aktuellen Entwicklungen in der Diözese sowie die Standortentwicklung unserer Gesamtkirchengemeinde.
Pfarrer Marquardt berichtete über die geplanten strukturellen Veränderungen in der Diözese. Künftig sollen die derzeit über 1000 Kirchengemeinden zu etwa 50 bis 80 Raumschaften zusammengeführt werden. Die bisherigen Kirchengemeinden in ihrer heutigen Form werden dabei aufgelöst. Die Kirchengemeinderäte sind nun aufgefordert, bis zum 15. April ein Votum abzugeben, wie viele Raumschaften in Stuttgart sinnvoll erscheinen. Diskutiert werden in Vaihingen derzeit die beiden Varianten eine oder vier Raumschaften. Wichtig sei dabei, dass unterhalb dieser neuen Struktur Seelsorgeeinheiten geschaffen werden, damit eine gute pastorale Arbeit vor Ort mit Bezug zu den Menschen möglich ist und gut erreichbare Pfarrbüros.
Anschließend gab Frau Schick-Ebert einen Überblick über den aktuellen Stand der Standortentwicklung. In Vaihingen wird die katholische Kirche an allen vier bisherigen Standorten präsent bleiben – mit Orten für die Begegnung mit Gott und den Menschen. Christus König wird dabei der zukünftige Hauptstandort sein. Die anderen Standorte werden sogenannte Kirchorte mit kleinerer, aber weiterhin sichtbarer Präsenz.
Im Anschluss waren die Teilnehmenden eingeladen, ihre Anregungen und Einschätzungen einzubringen – unter anderem dazu, wie unsere Gesamtkirchengemeinde besser zusammenwachsen kann, was für eine erfolgreiche Standortentwicklung notwendig ist, welche Befürchtungen es gibt und welche Chancen durch die Standortentwicklung entstehen. Die Ergebnisse werden von den vier KGRs und dem Pastoralrat von Cristo Re in einer Klausursitzung am 21. März beraten. Über die weiteren Schritte berichten wir im nächsten Gemeindebrief.

Liebe – erlöst

Schmerzen
Spott
Verachtung
Gewalt
Folter

Es ist die Liebe
die wagt
riskiert
sich hingibt
sich verschenkt
leidet

Es ist die Liebe
die Zeugnis gibt

für Dich
für mich

um zu befreien
zu erlösen
Leben zu schenken

Geheimnis des Glaubens:
im Tod ist das Leben.

Da Jesus die Seinen, die in der Welt
waren, liebte, erwies er ihnen seine
Liebe bis zur Vollendung.

Johannes 13,1b

Aus „Friedensweg Untermarchtal“
Abdruck mit Genehmigung der Barmherzigen Schwestern vom Hl. Vinzenz von Paul

7 Fragen an Gilbert Mörsch, Leiter Repair AG am Hegel Gymnasium

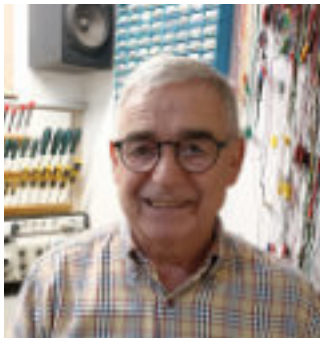

Gilbert Mörsch hat nach seiner Ausbildung zum Elektromechaniker Physik studiert und im Fach Elektrotechnik promoviert. Er hat sein Lebtag gerne geschraubt; sein Studium hat er mit Reparaturen von Radios und Fernsehern finanziert.

1) Was mache ich eigentlich?

Als vor über 10 Jahren im Bürgerhaus Lauchhau-Lauchäcker das erste Repaircafé in Vaihingen gegründet wurde, nahm ich auf Anraten meiner Frau teil und bin mit Begeisterung dabei geblieben. Später kam das zweite Repaircafé in der AWO in Dürrlewang dazu. Die Krönung meiner Arbeit ist die Gründung der Repair AG am Hegel-Gymnasium und auch an der Verbundschule Rohr. Nach vier Jahren sind wir inzwischen fünf ehrenamtliche Mitarbeiter, die wöchentlich Schülerinnen und Schüler anleiten und betreuen. Sehr wichtig ist die Sicherheit im Umgang mit Strom und Werkzeugmaschinen.

2) Was ist das Wichtigste bei meiner Arbeit? / Worauf ich bei meiner Arbeit besonders achte?

Die Hauptmotivation unserer Arbeit ist die Nachhaltigkeit, weil durch Reparatur Geräte länger betrieben werden können. Ich profitiere sehr von meinen beruflichen Erfahrungen, die ich durch Tätigkeiten in der Forschung und Entwicklung bei namhaften Firmen gewonnen habe. Alle von uns reparierten Geräte werden vor der Rückgabe geprüft, ob sie die einschlägigen VDI-Vorschriften einhalten.

3) Was mich – bei meiner Arbeit – freut?

Jedes Reparaturteam freut sich, wenn nach getaner Arbeit der Toaster wieder seinen Dienst verrichtet, der Wackelkontakt im Anschlusskabel eines Handrührgerätes oder Staubsaugers beseitigt ist und der CD-Player wieder Musik abspielen kann. Auch an Wäschetrockner haben wir uns schon erfolgreich herangetraut.

4) Worüber ich mich bei meiner Arbeit manchmal ärgere?

Wenn Geräte wegen Kostenersparnis so verschweißt und verklebt sind, dass sie kaum zerstörungsfrei geöffnet und somit nicht fachgerecht repariert werden können. Auch ist es oft schwierig, an Schaltpläne heranzukommen, um systematisch vorgehen zu können.

5) Was mir Kraft gibt?

Dass ich schon über 40 Jahre hier in unserer Gemeinde leben kann und bei Gottesdienstbesuchen viele Freunde und Bekannte treffe. Wichtig ist für mich auch das Singen in unseren Kirchenchören zu Lob und Ehre unseres Herrgotts.

6) Was ich mir (für die Zukunft) wünsche?

Dass die Menschen mit den Ressourcen unserer Erde sorgsam umgehen, z.B. Energie sparen durch ausschließliche Verwendung von LED-Lampen, dass sie Wertstoffe für die zukünftige Generation bewahren. Beispielsweise gehen wertvolle Nichteisenmetalle verloren, wenn alte Stromleitungen im Restmüll entsorgt werden. Bitte alle elektrischen Geräte zum Wertstoffhof bringen.

7) Was mir Hoffnung gibt?

Dass ich inzwischen viele Menschen kenne, die in regelmäßigen Treffen auch schwierige Fehler finden und beheben können. Und auch der Nachwuchs ist durch unsere Aktivitäten an Schulen gesichert. Übrigens: Es kann jeder seine kaputten Geräte zu uns zum Reparieren bringen, mittwochs 13.30 -15.00 Uhr im Werkraum des Hegel Gymnasium (außer in den Ferien).

Es empfiehlt sich jedoch ein vorheriger Anruf: 01577 154 28 98.

Monatlich gibt es Repaircafés im Lauchäcker/Lauchhau und bei der AWO in Dürrlewang. Termine sind in der Presse und im Internet zu finden.

INTERVIEW

Ehrenamtliche für das Martinsspiel gesucht!!

Am Martinstag, 11. November, feiern wir jedes Jahr unser großes Martinsspiel der GKG – mit Sankt Martin hoch zu Ross und einem stimmungsvollen Laternenumzug durch den Fanny-Leicht-Park.
Ein engagiertes und erfahrenes Team übernimmt die Vorbereitung und Durchführung des Martinsspiels. Damit diese schöne Tradition lebendig bleibt, freuen wir uns über weitere Mitwirkende, die unser Team verstärken möchten. Der zeitliche Aufwand umfasst nur wenige Vorbereitungstermine im Jahr sowie den Einsatz am Martinstag selbst. Wer Interesse hat, meldet sich bitte bei Michael Ederer unter michederer@gmail.com

Wir brauchen Dich!

Ute Quaing, Pfarrbriefservice.de

Wir suchen Helferinnen und Helfer, die Freude daran haben, gelegentlich den KirchenKaffee in Maximlian Kolbe mit vorzubereiten. Fühlst Du Dich angesprochen, dann melde Dich im Pfarrbüro Maximilian Kolbe, unter: 0711 133 59 - 30 oder KathPfarramt.Vaihingen@drs.de

100 Jahre katholische Gemeinde in Stuttgart-Vaihingen

Sonntag, 21. Juni, Christus König

Im Jahr 1926 wurde die katholische Kirchengemeinde Stuttgart-Vaihingen gegründet. Dieses besondere Jubiläum möchten wir gemeinsam feiern.
Wir laden herzlich zu einem Festgottesdienst mit anschließendem Gesamtkirchengemeindefest ein. Wer den Festausschuss gern unterstützen möchte, melde sich bitte bei Michael Ederer (michederer@gmail.com)
Bitte merken Sie sich diesen Termin schon jetzt vor!

Handy als Kollekte – herzlichen Dank!

Von September bis Mitte Januar konnten mehr als 60 alte, defekte, ausgediente Geräte gesammelt werden. Evtl. darauf vorhandene Daten wurden zuverlässig gelöscht und die darin enthaltenen wertvollen Rohstoffe werden nun der Wiederverwertung zugeführt. Herzlichen Dank an alle, die bei dieser Aktion mitgemacht haben!

Fasching der GKG

Hirnschmalz, die ein oder andere Focaccia, viele spaßige Treffen zum Proben und Basteln, Ideen spinnen und verwerfen, Saal dekorieren, Organisation und Improvisation ergaben ein gelungenes närrisches Fest mit Knallern des Jahrhunderts, an dem viel getanzt und gelacht wurde.
Ebenfalls bunt und lustig ging es beim Kinderfasching zu!

CRISTO RE

*** Gruppo Preghiera:** s' incontra ogni sabato ore 16.30 nella Bauernstube per recitare il Rosario

*** Gruppo Coro:** s'incontra ogni sabato ore 17 nella Bauernstube per le prove con il maestro Sergio Orabona.

*** Gruppo Terza Età** (dai 60 anni in sú): s' incontra ogni 3. venerdì del mese, ore 14.30, nel Gemeindezentrum Christus König. I prossimi incontri sono: 20 marzo / 17 aprile / 15 maggio
Benvenuti!

*** Gruppo Chierichetti** (dai 9 anni in sú): chi fosse interessato a diventare ministrante contatti don Fabio prima o dopo messa.

*** Gruppo Giovani e Giovani Famiglie:** ha avuto un' incontro Aperitivo prima della messa domenica 15.03.26, ore 15 in sala Gemeindezentrum Christus König. Ulteriori incontri verranno stabiliti volta in volta in collaborazione di Mariagrazia e Pasquale.

*** Gruppo Catechismo:** I bambini della Prima Comunione s' incontrano ogni domenica, ore 16.15, nella Bauernstube con la catechista Emanuela.

Per informazioni più dettagliate sui gruppi e i loro incontri telefona:
T. 0711 78284649 (Ufficio Vaihingen)
oppure scrivi una email a maria.dimiero@drs.de

Attenzione! Organizziamo una serata per ringraziare e salutare la Madonna di Pompei prima che la statua riparti il prossimo lunedì di Pentecoste per Zwiefalten! Tutti sono invitati a partecipare sabato 16 maggio 2026, ore 18, in chiesa Christus König.

Meditationsabend über das Magnificat am Samstag, 16.05.26, 18 Uhr, in der Kirche Christus König
An diesem Abend ehren und verabschieden die ital. Gemeinden Stuttgarts die Statue Madonna di Pompei.
Sie wird am Pfingstmontag zurück nach Zwiefalten kehren, wo sie einer anderen ital. Gemeinde übergeben wird.

La Madonna pellegrina

La statua della Madonna di Pompei, che per un anno intero ci ha accolto e alla quale abbiamo dedicato le nostre preghiere, è stata donata dal vescovo Georg Moser nell'anno 1988, inaugurando la prima tappa del suo peregrinare nella cappella della missione cattolica italiana che allora si trovava nella Mörikestrasse 8 di Stoccarda.
Pompei, famosa in tutto il mondo come città sepolta dalle ceneri del Vesuvio nel 79 d.C., risorta nel suo splendore alla vista di tutti, è conosciuta dagli Italiani anche per il Santuario mariano della Madonna e fu proprio San Bartolo Longo di pompei, uno fra i più grandi promotori laici del rosario tra il XIX e il XX secolo.
Il 16 maggio alle ore 18:00 nella chiesa di Cristo Re , la comuntà cattolica italiana , insieme alla comunità tedesca , vogliono ringraziare e salutare la statua della madonna pellegrina che si identifica nella Madonna di Pompei, con una serata di poesie in due lingue (italiano e tedesco) accompagnate dal coro della comunità cattolica italiana di San Giorgio.
Il mese mariano ci dà la possibilità di leggere alcune riflessioni del vescovo italiano don Tonino Bello, recentemente eletto a venerabile da Papa Francesco, che ci faranno conoscere e amare ancora di più la Madre di Gesù, sempre presente nelle nostre preghiere, mai invadente, ma che con la sua umiltà ha compiuto la missione che l'arcangelo Gabriele le aveva annunciato.
Tutta la comunità è invitata a partecipare a questa serata di riflessione sulla figura della Madonna e a meditare insieme sul ruolo di Maria, come madre di Gesù, moglie di Giuseppe e protettrice di tutti noi.
Come tutti gli addii, ci rattrista dover accompagnare la statua della Madonna in un' altra comunità, che la prenderà in consegna in occasione dell'incontro annuale diocesano delle Comunità di lingua italiana a Weingarten. Sicuri dell'accoglienza e della gioia della preghiera che l'accoglierà , reciteremo insieme il rosario con la speranza che tocchi il cuore di quelli che che seminano la morte, sordi a tutti gli appelli del Papa. - Angelo Attademo und Paola Griffini

Pace in cucina - Teil 2

Am Samstag, direkt vor dem Festa della donna, war es wieder so weit: die Kochgruppe von Cristo Re traf sich mit Kochinteressierten aus nah und fern, um gemeinsam zu kochen. Das Ergebnis konnte sich sehen und natürlich auch schmecken lassen - die Maultaschen sahen aus wie gekauft, der Kartoffelsalat hat geschmeckt wie daheim. Und, natürlich durften die italienischen Spezialitäten (Ravioli con spinaci e ricotta) - mit vor Ort gemachten Ricotta - nicht fehlen. Das war sehr, sehr lecker!!!! Mit süßen Maultaschen wurde das Menu abgerundet.

Hungrig geworden? Dann am besten schon vormerken: das nächste Event findet im Herbst statt und wird rechtzeitig im Gemeindebrief angekündigt werden. Ci vediamo?

Sabine Terranova

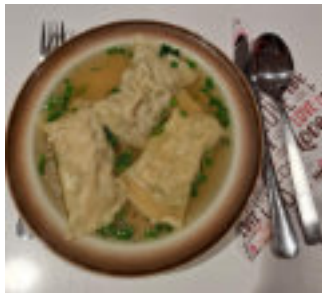

CRISTO RE

Erstkommunion italienische Gemeinde

Die italienische Gemeinde Cristo Re bereitet sich auf eine große Freude vor: Am 26. April werden drei Kinder zum ersten Mal **Jesus in der Eucharistie** empfangen, in der Kirche St. Martin, Bad Cannstatt. Es ist ein wichtiger Schritt auf ihrem Glaubensweg, ein Moment, den sie mit Einsatz, Begeisterung und viel kindlicher Einfachheit vorbereitet haben.

Carolina Feuchter, Giovanni Cartaginese und Giosuè Arcuri haben in den vergangenen Monaten die Schönheit der Freundschaft mit Jesus entdeckt. Sie haben gelernt, gemeinsam zu beten, das Evangelium kennenzulernen und in der Messe den Ort zu erkennen, an dem der Herr sich jedem von uns schenkt. Jetzt sind sie bereit, Ihn mit Staunen und Dankbarkeit in ihrem Herzen aufzunehmen.

Als Gemeinde begleiten wir sie mit Zuneigung und im Gebet, damit diese Begegnung mit dem Herrn für sie zu einem Licht wird, das sie führt, und zu einer Kraft, die sie im Alltag trägt.

Wir empfehlen unsere Kinder und ihre Familien dem Schutz Mariens an, damit sie im Glauben, in der Freude und im Frieden des Evangeliums wachsen.

Don Fabio

Getauft wurde

Alexia Fleschrim (CK)
Amelie und Matteo Heidemann (CK)
Amilijo Jurković (HF)
Anton und Felix Klöppel
Klea Marianek (CK)

Heimgerufen wurden

Franz Brunner, 93 Jahre (HF)
Kurt Fischer, 90 Jahre (HF)
Peter Franke, 89 Jahre (HF)
Ernst Husmann, 86 Jahre (HF)
Hildegard Schopp, geb. Vaas, 90 Jahre (CK)
Gudrun Thiergarten, geb. Hartmann, 88 Jahre (HF)
Ruth Wiener, geb. Widera, 95 Jahre (MK)

Wir danken für Ihre Spenden

Caritas-Sonntag:	539,75 €
Weltgebetstag:	1.517,20 €
Spenden für die Schwäbische Tafel:	155,40 €

14.04.:	Familien Humpf und Hoher, Raimund und Rita Krenz, Franz Lechner (MK)
18.04.:	Augusta Roos, Anni und Max Weinitzke, Ruth und Helmut Schröpfer (HF)
21.04.:	Dorothea Lampa, Günther Rathgeb, Annette Klär-Klaschka, Eugen Neuer (MK)
28.04.:	Hildegard Jung und Angehörige (MK)
05.05.:	Raimund und Rita Krenz, Familien Humpf und Hoher (MK)
10.05.:	Marianne Renschler (HF)
12.05.:	Günther Rathgeb, Marlies Bock, Annette Klär-Klaschka, Eugen Neuer (MK)
16.05.:	Ruth und Helmut Schröpfer, Burgl und Günter Peter, Augusta Roos (HF)
19.05.:	Hildegard Jung und Angehörige (MK)
31.05.:	Maria und Helmut Metzner (HF)

Kontakte CRISTO RE

Comunitá Cattolica Italiana Cristo Re
Fanny-Leicht-Str. 33, 70563 Stuttgart-Vaihingen
Ufficio Vaihingen della Comunità di Cristo Re
Tel. 0711 78 28 46 51
Parroco
Don Fabio Seccia E-mail: fabio.seccia@drs.de
Tel. 0711 25 85 990 (segreteria centrale)
Gemeindereferentin:
Maria Di Miero E-mail: maria.dimiero@drs.de
Tel. 0711 78 28 46 51
2. presidente del consiglio pastorale:
Pasquale Simonetti
E-mail: pasqualesimonetti_93@libero.it
Sede dell' ufficio:
Christkönigshaus, Fanny-Leicht-Str. 33, 70563 Stuttgart-Vaihingen
Martedí (Maria Di Miero) solo su appuntamento

Unsere KITAs

KITA Christus König – Haus für Kinder
Leitung: Tanja Renkl-Evers Telefon 0711 782 39 29 - 32
LeitungChristusKoenig.Stuttgart@kiga.drs.de
KITA Heilige Familie
Leitung: Sigrid Maile-Bieber Telefon 0711 74 51 91 75
LeitungHeiligeFamilie.Stuttgart@kiga.drs.de
KITA Maximilian Kolbe
Leitung: Massimo Capolongo Telefon 0711 722 48 88-12
maximiliankolbe.stuttgart@kiga.drs.de
KITA Maria Königin des Friedens
Leitung: Michael Gnad Telefon 0711 68 30 25
mariakoenigin.stuttgart@kiga.drs.de

Leitender Pfarrer der Gesamtkirchengemeinde
Pfarrer Andreas Marquardt andreas.marquardt@drs.de 0711 133 59-21

Pastorale Mitarbeiter
Pfarrvikar Benedikt Klinkosz benedikt.klinkosz@drs.de 0711 133 59-31

Gemeindereferentin
Maria Di Miero maria.dimiero@drs.de 0162 749 72 27
0711 782 846 51

Pastoralreferentin
Elisabeth Dörrer-Bernhardt e.doerrer-bernhardt@outlook.de
0157 875 712 55

Pastoralreferent
Magnus Meyer magnus.meyer@drs.de 0173 9133 572

Verwaltungsbeauftragte
Dagmar Gruß dagmar.gruss@vzs.drs.de 0160 905 091 90

Kath. Sozialstation Stuttgart-Filder
Fanny-Leicht-Straße 27 0711 782 409 820

Kath. Telefonseelsorge
Ruf und Rat 0800 111 0 222
Internet: www.gesamtkirchengemeinde-stuttgart-vaihingen.de
Instagram: gkg_stuttgart_vaihingen
V.i.S.d.P.: Pfarrer Andreas Marquardt
Bankverbindung: Empfänger: GKG Stuttgart-Vaihingen,
IBAN: DE70 6005 0101 0004 6390 82 BIC: SOLADEST600
Bitte im Verwendungszweck immer die Kirchengemeinde (CK, HF, MKF oder MK) angeben!

Redaktionsschluss nächster Gemeindebrief:
4. Mai 2026
Artikel bitte an: KathPfarramt.Vaihingen@drs.de
Druck: Gemeindebriefdruckerei

KONTAKTE

Pfarrbüro: Fanny-Leicht-Str. 33, 70563 Stuttgart
Telefon: 0711 133 59-10
E-Mail: ChristusKoenig.Vaihingen@drs.de
Pfarramtssekretärin: Anna Petermann

Mesner / Hausmeister Gemeindezentrum:
Ralf Wrage Ralf.Wrage@drs.de 0157 534 262 60

Pfarrbüro: Dürrlewangstr. 36, 70565 Stuttgart
Telefon: 0711 133 59-20
E-Mail: ZurHeiligenFamilie.Rohr@drs.de
Pfarramtssekretärin: Anne-Catherine Grimon

Mesnerin / Hausmeisterin Gemeindezentrum: 0163 96 26 991
Isabella Troiani troiani@gesamtkirchengemeinde-stuttgart-vaihingen.de

Pfarrbüro: Holderbuschweg 29, 70563 Stuttgart
Telefon: 0711 133 59-30
E-Mail: KathPfarramt.Vaihingen@drs.de
Pfarramtssekretär: Markus Lechner

Mesnerin / Hausmeisterin Gemeindezentrum:
Ewa Bogucka 0711 133 59-32

Pfarrbüro: Büsnauer Str. 260, 70569 Stuttgart
Telefon: 0711 133 59-40
E-Mail: KathPfarramt.Buesnau@drs.de
Pfarramtssekretär: Markus Lechner

ÖFFNUNGSZEITEN DER PFARRBÜROS

	Montag	Dienstag	Mittwoch	Donnerstag	Freitag
Christus König	09.00 - 12.00	14.00 - 17.30	09.00 - 13.00	–	–
Heilige Familie	09.00 - 12.00	09.00 - 12.00	–	14.00 - 18.00	–
Max Kolbe	09.00 - 12.00	14.00 - 18.00	–	09.00 - 12.00	11.00 - 13.00
Maria Königin des Friedens	nach Vereinb.	nach Vereinb.	nach Vereinb.	nach Vereinb.	nach Vereinb.